COMMUNE DE BEX

PLAN D'AFFECTATION HORS-CENTRE

PLAN ANNEXE 2

Espace réservé aux eaux - Gryonne, Avançon d'Anzeindaz, Courset

19 février 2024

Echelle 1 : 5'000

0 50 100 150 200 250 300 m

Date :

Signature :

Légende

ESPACE RESERVE AUX EAUX (OEaux art. 41 a et b)

Légende indicative (extrait)
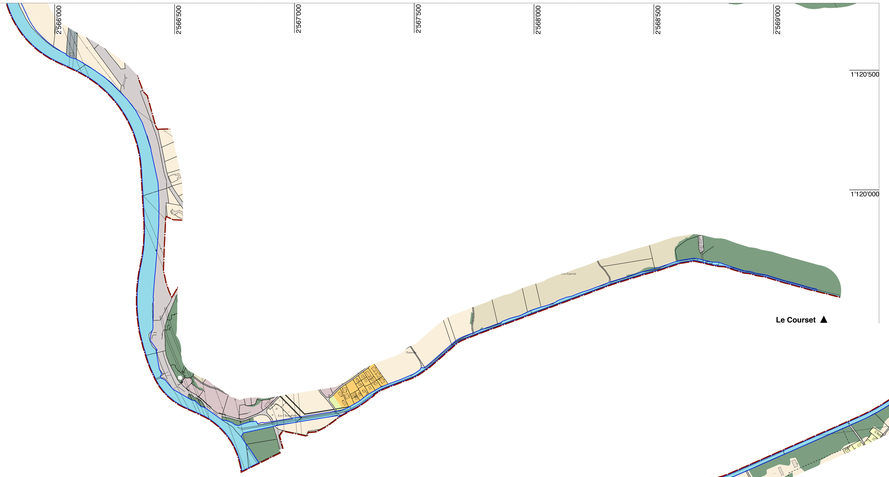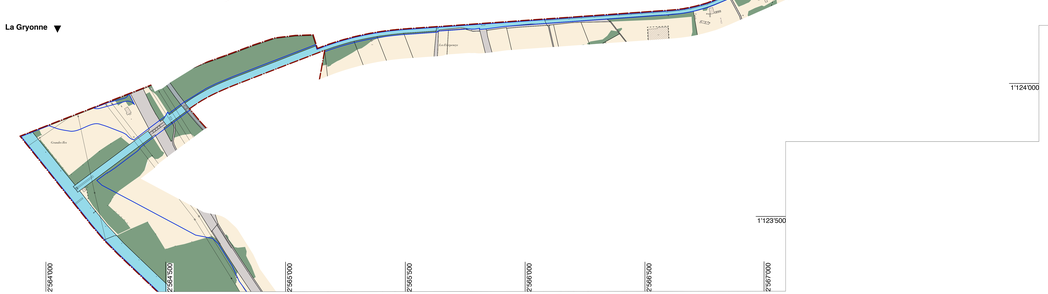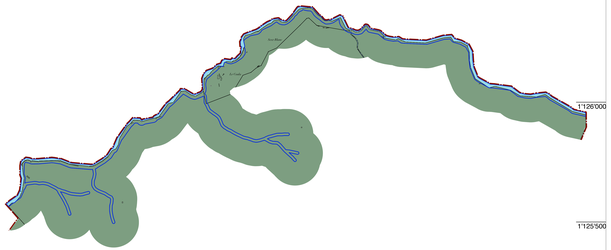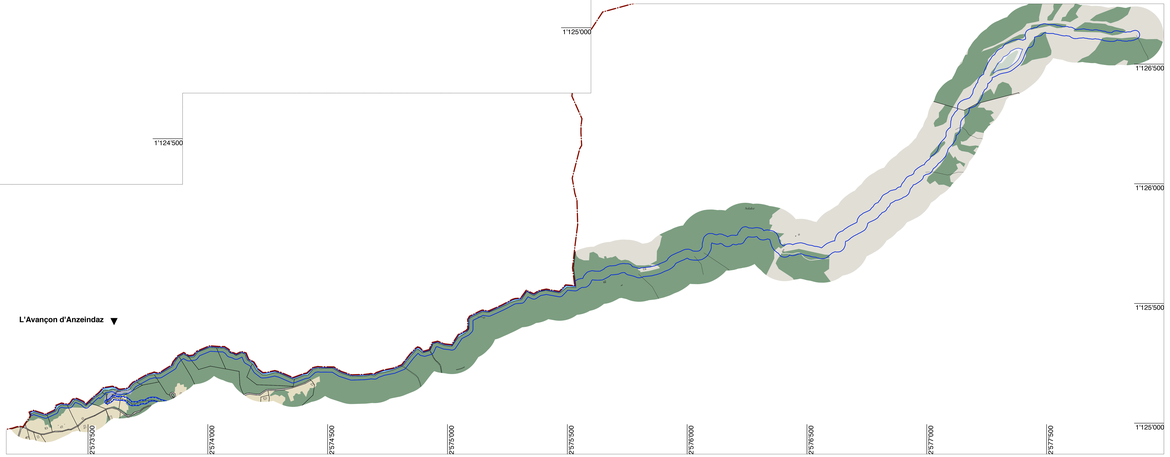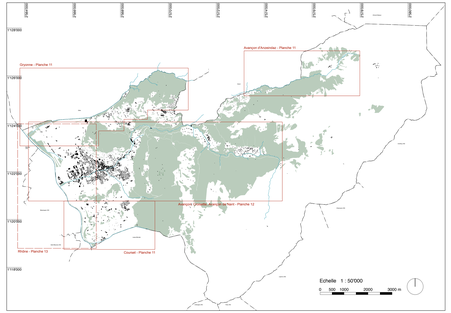
- ZONE DES EAUX 17 LAT
- ZONE DE VERDURE 15 LAT
- ZONE DE PROTECTION DE LA NATURE ET DU PAYSAGE + TRAME VERTE + 17 LAT
- AIRE FORESTIERE 16 LAT (A TITRE INDICATIF ART. 1 RVLFo)
- ZONE AGRICOLE 16 LAT
- ZONE AGRICOLE PROTEGEE 16 LAT
- ZONE DE PRODUCTION D'ENERGIE 16 LAT
- ZONE DE DESSERTE 15 LAT
- ZONE DE DESSERTE 18 LAT
- ZONE FERROVIAIRE 15 LAT
- ZONE FERROVIAIRE 18 LAT